Мы в социальных сетях:

Ссылка на проект: https://www.dachnik-spb.ru/doma-dlya-postoyannogo-projivaniya/dom-dlya-postoyannogo-projivaniya-11x12-339

Дом из газобетона 11x12 C004

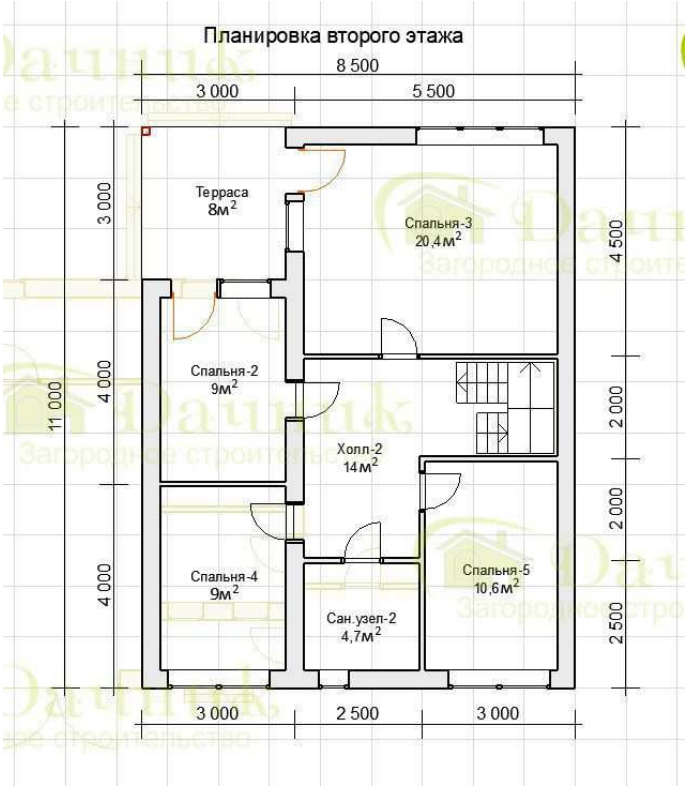
Планировка второго этажа
8 500
3 000
5 500
Терраса
8м2
Спальня-3
20,4м2
Спальня-2
9м2
Холл-2
14м2
Спальня-4
9м2
Сан.узел-2
4,7м2
Спальня-5
10,6м2
3 000
4 000
4 000
11 000
4 500
2 000
2 000
2 500
3 000
2 500
3 000

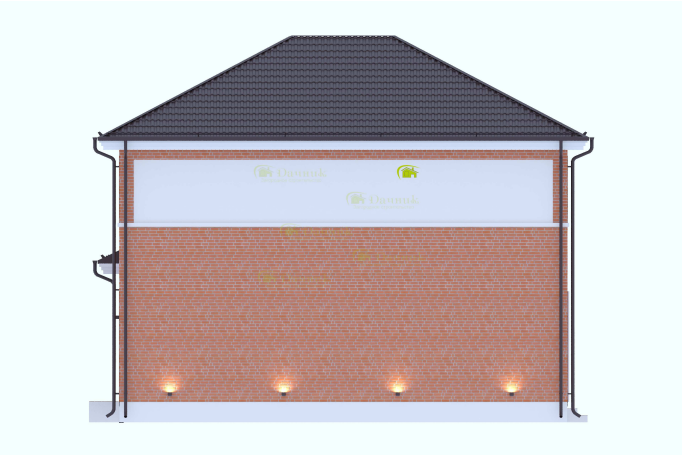

Комплектация дома:

С отделкой:
9.869.160 руб.

www.dachnik-spb.ru

Мы в социальных сетях:

Ссылка на проект: https://www.dachnik-spb.ru/doma-dlya-postoyannogo-projivaniya/dom-dlya-postoyannogo-projivaniya-11x12-339